CEATEC®
JAPAN
CPS/IoT EXHIBITION

CEATEC JAPAN 2018
アド・メニュー&プロモーション・メニュー

広告セットスポンサー、コンファレンススポンサー、
イベントパフォーマンス解析、オンライン展示会のご案内

2018
10.16㊋▶10.19㊎
幕張メッセ
www.ceatec.com

出展の効果と続ける意義を力強くサポートします！
CEATEC JAPAN 2018
アド・メニュー＆プロモーション・メニュー

CEATEC JAPANでは独自に企画した様々なメニューをご用意しました。
着実なブランド強化、マーケット拡大のための施策としてご活用ください。

CEATEC JAPANは、幕張メッセを会場に４日間に渡り開催され、期間中には15万人もの来場者数を見込む、CPS/IoT Exhibitionです。そのため日本国内はもちろん、海外からの注目度も高く、出展者として未来へのビジョンを示す価値はとても大きなものです。さらに積極的な施策を行うことにより、ブランディングおよびプロモーションの場としても大きく活用することができます。

CEATEC JAPANでは、2018年も出展者の皆さまのブランド強化策としてご利用いただける広告プラン、コミュニケーションの拡大および確実性をアップするプロモーションプランをご用意しました。個別に企画・交渉し、実施されるよりもコスト＆タイムパフォーマンスに優れたプランが揃っています。また、CEATEC JAPANへの参加は社内で各担当部署の判断により個別に行われがちなブランディング、広告宣伝活動、PR活動をトータルな視点で再検討する絶好の機会です。ぜひ社内/団体の各管轄部門の皆さまで情報を共有の上ご検討いただき、積極的にご活用ください。

アド・メニュー

ブランド強化策

ブランディング　広告宣伝活動　PR活動

プロモーション・メニュー

コミュニケーションの拡大および確実性をアップ

CEATEC® JAPAN

CPS/IoT EXHIBITION

広告セットスポンサー

各種広告メディアとCEATEC JAPANの動員力を活用して、
効果的なブランディングを実施！

※個別メニューについては、5月以降公式Website等にてご案内させていただきます。

K-1 交通広告セット

1. Aプランは3社、Bプラン・事前PRは5社で成立・実施いたします。
2. 媒体によって広告枠が確保できない場合は代替案にてご案内差し上げます。
掲載期間や内容等が変わることもございますので、予めご了承願います。

京葉線でのメディアジャックあるいはデジタルサイネージにより、
来場者および一般客を対象としたブランド訴求を効果的に行うための交通広告セットです。

京葉線トレインチャンネル
(10/8-10/19)

東京駅改札内京葉通路
J-ADビジョン(10/8-10/19)

京葉線ADトレイン(10/1〜10/15)
(中づり、まど上ポスター、ドア横ポスター、戸袋ステッカー、トレインチャンネル)

Aプラン (限定3社) 特別セット価格 **777,600円**(消費税込)
映像素材のご用意、または、編集作業費が別途かかります。

Bプラン・事前PR (限定5社) 特別セット価格 **540,000円**(消費税込)
ADトレインは中づり・ドア横・まど上ポスターや戸袋ステッカー等の制作費が別途かかります。

S-1 駅および周辺広告セット (限定1社)

定価 **864,000円**(消費税込)
特別セット価格 **691,200円**(消費税込)

海浜幕張駅から幕張メッセまで、来場者の動線上に広告を掲出します。
ブースの告知を行うとともに、来場者全般を対象にブランド訴求が行える広告セットです。

海浜幕張駅前アーチサイン
(両面 1ヶ所)

定価216,000円(消費税込)

歩道橋駅側エスカレーター下サイン
(両面)

定価486,000円(消費税込)

屋外弓形サイン(1本)

定価162,000円(消費税込)

S-2 ブース集客広告セット (限定3社)

定価 **820,800円**(消費税込)
特別セット価格 **656,640円**(消費税込)

幕張メッセの入場口からブース位置まで、来場者を確実に誘導するために集中して広告を掲出します。
来場者に向けてブースへの集客とともに、ブランド訴求を行うために効果の高い広告セットです。

屋外弓形サイン(1本)

定価162,000円(消費税込)

中央モール入口
ガラス面広告(1ヶ所)

定価108,000円(消費税込)

会場マップロゴサイン

定価64,800円(消費税込)

Webバナー広告
(ノーマルバナー)

定価216,000円(消費税込)

会場案内図広告
(A・Bタイプ)

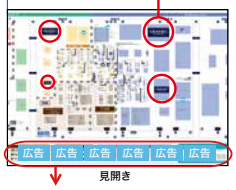

[Bタイプ]会場図面下広告 定価216,000円(消費税込)

S-3 公式ツール広告セット

定価 **864,000円**(消費税込)
特別セット価格 **691,200円**(消費税込)

開催前から来場が見込まれる人にはオンラインで事前にアプローチして情報提供。
さらに開催中には来訪希望者を確実にブースへと導くことができる広告セットです。

Webバナー広告
(ノーマルバナー)

定価216,000円(消費税込)

メールマガジン・
テキストバナー
(2回)

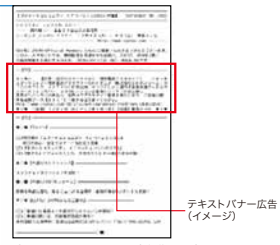

定価@216,000円(消費税込)×2回=432,000円(消費税込)

会場案内図広告(Bタイプ)

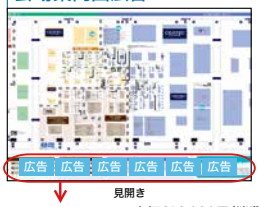

[Bタイプ]会場図面下広告 定価216,000円(消費税込)

コンファレンススポンサー

コンファレンスのみでもCEATEC JAPANにご参加いただける企画です。
展示では表現の難しい分野や技術をセミナーを通じて
提案する場をご提供いたします。

参加資格 CEATEC JAPAN 2018出展者、その他CEATEC JAPAN 2018の「出展者の資格」に準ずる法人等

申し込み 別途申込書で下記の期間に先着順で受け付けます。セッションの空き状況はCEATEC JAPAN運営事務局までお問い合わせください。

会場・料金

● **ゴールドコンファレンススポンサー**（幕張メッセ 国際会議場 3 階 301 会議室）
面積：280m²（12.8m×22.2m／天井高 6m）定員：200 名（スクール＋後方シアター）
10 月 17 日（水）～ 19 日（金） 3 日間 12 セッション

1Dayスポンサー	**1,080,000**円（消費税込）／1日	受付期間2月20日(火)～3月30日(金)
セッションスポンサー	**324,000**円（消費税込）／1セッション	受付期間4月2日(月)～4月27日(金)

● **シルバーコンファレンススポンサー**（幕張メッセ 国際会議場 3 階 304 会議室）
面積：190m²（14.4m×13.2m／天井高 3m）定員：100 名（スクール＋後方シアター）
10 月 17 日（水）～19 日（金） 3 日間 12 セッション

1Dayスポンサー	**756,000**円（消費税込）／1日	受付期間2月20日(火)～3月30日(金)
セッションスポンサー	**216,000**円（消費税込）／1セッション	受付期間4月2日(月)～4月27日(金)

※4 月 27 日（金）以降は空き状況により追加申し込みを受け付けます。

プログラム

※お申し込みの際は、表中のコード番号（例：CS G1-1）を申込書にご記入ください。

● **ゴールドコンファレンススポンサー**（幕張メッセ 国際会議場 3 階 301 会議室）

	10 月 17 日（水）	10 月 18 日（木）	10 月 19 日（金）
1Day (9:00-18:00)	CS G1	CS G2	CS G3
11:00-12:00	CS G1 － 1	CS G2 － 1	CS G3 － 1
12:30-13:30	CS G1 － 2	CS G2 － 2	CS G3 － 2
14:00-15:00	CS G1 － 3	CS G2 － 3	CS G3 － 3
15:30-16:30	CS G1 － 4	CS G2 － 4	CS G3 － 4

● **シルバーコンファレンススポンサー**（幕張メッセ 国際会議場 3 階 304 会議室）

	10 月 17 日（水）	10 月 18 日（木）	10 月 19 日（金）
1Day (9:00-18:00)	CS S1	CS S2	CS S3
11:00-12:00	CS S1 － 1	CS S2 － 1	CS S3 － 1
12:30-13:30	CS S1 － 2	CS S2 － 2	CS S3 － 2
14:00-15:00	CS S1 － 3	CS S2 － 3	CS S3 － 3
15:30-16:30	CS S1 － 4	CS S2 － 4	CS S3 － 4

基本設備

受付関連	受付台、受付用バーコードリーダー
進行関連	演台、司会台、マイク
プレゼンテーション関連	音響設備、プロジェクタ、スクリーン ※PC はお持込みください
サポートスタッフ	受付スタッフ 1 名、機材オペレータ（幕張メッセ）

サポートサービス

公式 Website での告知 無料
CEATEC JAPANの企画するキーノートスピーチや技術セッションなどと同様にオフィシャルプログラムとして、セミナー紹介ページで講演タイトルやアブストラクト等を掲載します。

招待券での告知 無料
約700,000部を発行するDM招待券に、CEATEC JAPANオフィシャルプログラムとしてセミナー情報を掲載します。また、コンファレンススポンサー企業には、DM招待券100部をご提供します。

メールマガジンでの告知配信・SNS 等 無料
登録者約150,000件※に配信しているCEATEC JAPAN OFFICIAL MAIL MAGAZINEや、公式Facebook、Twitter等にて、コンファレンスの開催告知を掲載します。※情報配信可能なメールアドレス宛

聴講予約受付 無料
CEATEC JAPANの保有するシステムにより、セッションの事前聴講予約をWebsiteで受け付けます。

聴講者データの提供 無料
セッション聴講者の登録情報（名刺情報等）は、開催終了後にCSVデータで納品します。聴講者データは今後の営業活動にご活用いただくことが可能です。

インターネット回線等の追加備品 有料
セッションでインターネットを利用する場合、LANケーブル接続によるネットワークのご提供が可能です。また、その他同時通訳設備など、追加備品等が必要な場合、有料にて対応いたします。

プロモーション・メニュー

15万人超えの来場者特性を捉え、到達度の高いプロモ

イベントパフォーマンス解析

ジョルテアプリ内に設けたCEATEC JAPAN 2018専用モードと会場内に設置するビーコンを利用して、CEATEC JAPAN 2017に引き続き、展示会の指標値EPI(Event Performance Indicator)をご提供します。

『EPIレポート』動態解析

来訪者の方々の属性情報（個人情報を含まない範囲）をレポート化し、開催終了後、各出展者様向けに、無料で『EPIレポート』をご提供いたします。

昨年検知実績：約6,000人

（ジョルテ利用かつ位置情報をONにして、CEATEC JAPANに参加した人数）

2018年想定プロジェクト参加数：6,000 ～10,000人

※この数値が、本レポートのサンプル母数となります。

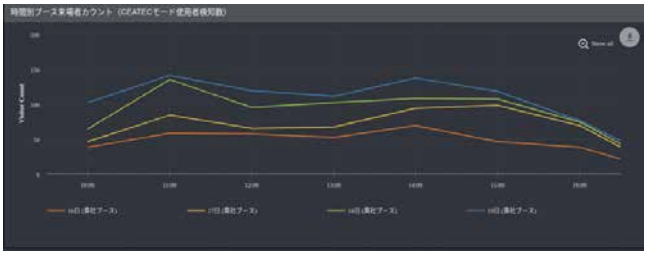

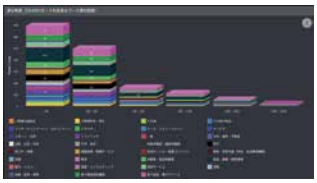

ブースの来場者属性がリアルタイム把握可能。終了後 レポートをご提供。

ご提供項目	無料	有料
貴社ブースの来場者の時間別トレンド	○	○
貴社ブースの訪問者の属性	○	○
貴社ブースの訪問者（滞在時間別）	○	○
ヒートマップ動画	×	○
全体の来場者の時間別トレンド/分類	×	○
ブースの訪問者の前後の動き	×	○
ブースランキング（平均時間）（訪問者/業界）	×	○
Tableauモードでの表示/CSVでのDL	×	○
CEATEC JAPAN全体数字（時間帯別入場者数など）との比較	×	○
年代別・業種別ランキング（訪問者）	×	○

※参考です。一部変更する場合があります。

無料プラン 0円

J-1 スタンダードプラン コンプリートEPIリポート **108,000円**（消費税込）

J-2 プレミアムプラン（限定10社） コンプリートEPIリポート、PUSH通知、ブースアンケート **324,000円**（消費税込）

『ブースイベント告知プラン』PUSH通知プラン

CEATEC JAPANモードを利用している来場者にリアルタイムでプッシュ表示することができます。

J-3 PUSH通知 **108,000円**（消費税込）

CEATEC JAPAN 2018公式アプリについて

ジョルテアプリを利用して訪問ブースの検索から訪問予定リスト化、各ブースまでのナビゲーション、カンファレンス予約など、多彩な機能を使用できる来場者向け専用モードです。出展者のご参加によりブース内でのイベントスケジュール表示も可能です。

CEATEC JAPAN
モード

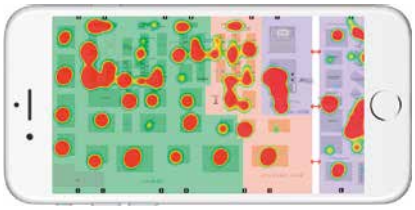

会場リアルタイムヒートマップ

詳しくはこちら…

Jorte

http://www.ceatec.com/ja/application/download/

「イベントパフォーマンス解析」および「オンライン展示会」に関する
お問い合わせは、CEATEC JAPAN 運営事務局までお願いします。

ーション施策で出展効果をアップ！

CEATEC JAPAN 2018 オンライン展示会 （限定10社）

展示ブースでのデモンストレーション、スタッフの説明、パネルなどを映像として保存。
CEATEC JAPAN公式ウェブサイトに配置し、出展内容を保管して販促活動に活用できます。

開催時期が過ぎた後も、出展内容を公式サイト直下にWEBサイトとして保管。来場ができた方も、来場できなかった方もいつでもオンラインでブースを訪ねることができます。また、来場者へのフォローや、継続的なコミュニケーションができるほか、どの展示が注目されていたかを知るための効果測定、自社サイトへの誘導、出展内容の保存などが可能です。

〈効果測定項目〉

- 展示者数の推移
- 展示製品ごとの閲覧数、閲覧時間
- 地域属性（国、都道府県、市町村）
- 新規顧客／リピーターの割合
- Googleの検索ワードランキング

など

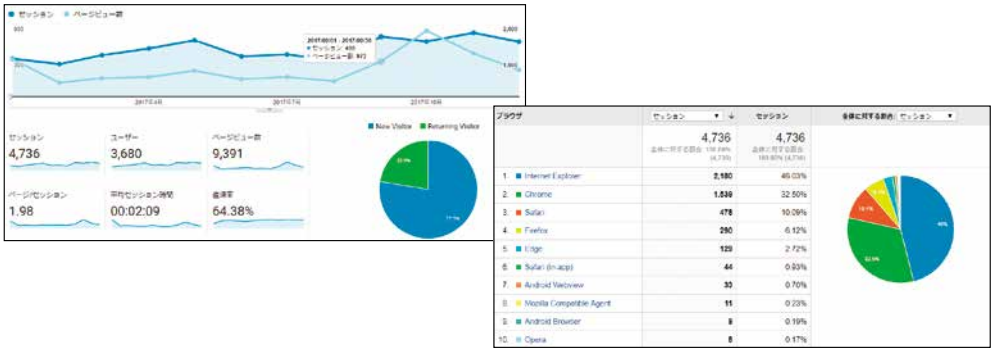

■基本プラン

セット内容	初期費用	月額費用	備考
W-1 5映像セット	1,890,000円	51,840円	WEBサーバー込み、最低契約期間は1年
W-2 10映像+全景セット	3,078,000円	64,800円	WEBサーバー込み、最低契約期間は1年
W-3 15映像+全景セット	4,158,000円	77,760円	WEBサーバー込み、最低契約期間は1年

※金額は消費税込になります。

■オプションプラン

項　目	金　額	備　考
1映像（1展示）の追加	199,800円	
アクセス解析レポート	64,800円	
各種資料のダウンロード（PDF形式）	無　料	
自社ドメイン運用（月額）	12,960円	自社ドメインにサブドメインを付加してあたかも自社サイトとして公開が可能
バナー制作（2サイズ）	77,760円	自社サイトに掲載するオンライン展示会への誘導バナー
HTML+映像ファイルの買い取り	別　途	

※金額は消費税込になります。

〈制限事項〉

● WEBサイトのデータはCEATEC JAPANのサーバー内に格納されます。映像はYoutubeを利用します。● 制作物の著作権および著作者人格権は全てCEATEC JAPAN事務局となります。● 1映像（1展示）あたり3分以内の映像で、カメラは固定となります。● 撮影は3テイクまで。編集は簡易編集。映像品質はHD画質（1920×1080）となります。● オンライン展示会WEBサイトの公開はCEATEC JAPAN終了後、3-4週間後となります。● WEBサイトに掲載する貴社のロゴ、写真、図版、資料はご支給いただくこととなります。● URLはCEATEC JAPANの保有するドメイン名となります。（自社ドメイン運用はオプション対応）● 貴社スタッフの映像以外の個人情報に類する情報は掲載不可となります。

PRICE LIST

※コード番号は、前ページにてご確認ください。

広告セットスポンサー

交通広告セット	Aプラン (限定3社)	●京葉線トレインチャンネル(10/8-10/19) ●東京駅改札内京葉通路J-ADビジョン(10/8-10/19)	特別セット価格:777,600円(消費税込)
	Bプラン・事前PR (限定5社)	●京葉線ADトレイン(10/1〜10/15) (中づり、まど上ポスター、ドア横ポスター 戸袋ステッカー、トレインチャンネル)	特別セット価格:540,000円(消費税込)
駅および周辺広告セット (限定1社)		●海浜幕張駅前アーチサイン(両面) ●歩道橋駅側エスカレーター下サイン(両面) ●屋外弓形サイン(1本)	特別セット価格:691,200円(消費税込)
ブース集客広告セット (限定3社)		●屋外弓形サイン(1本) ●中央モール入口ガラス面広告 ●会場マップロゴサイン ●Webバナー広告(ノーマルバナー) ●会場案内図広告(A・Bタイプ)	特別セット価格:656,640円(消費税込)
公式ツール広告セット		●Webバナー広告(ノーマルバナー) ●メールマガジン・テキストバナー(2回) ●会場案内図広告(Bタイプ)	特別セット価格:691,200円(消費税込)

コンファレンススポンサー

ゴールド コンファレンススポンサー	●1Day スポンサー	1,080,000 円(消費税込)/1日
	●セッションスポンサー	324,000 円(消費税込)/1セッション
シルバー コンファレンススポンサー	●1Day スポンサー	756,000 円(消費税込)/1日
	●セッションスポンサー	216,000 円(消費税込)/1セッション

プロモーション・メニュー

イベントパフォーマンス解析	●スタンダードプラン	特別価格:108,000円(消費税込)
	●プレミアムプラン(限定10社)	特別価格:324,000円(消費税込)
	●PUSH通知	108,000円(消費税込)

オンライン展示会(限定10社)

基本プラン	●5映像セット	初期費用:1,890,000円(消費税込)	月額費用:51,840円(消費税込)
	●10映像 + 全景セット	初期費用:3,078,000円(消費税込)	月額費用:64,800円(消費税込)
	●15映像 + 全景セット	初期費用:4,158,000円(消費税込)	月額費用:77,760円(消費税込)
オプションプラン	●1映像(1展示)の追加		199,800円(消費税込)
	●アクセス解析レポート		64,800円(消費税込)
	●各種資料のダウンロード(PDF形式)		無料
	●自社ドメイン運用(月額)		12,960円(消費税込)
	●バナー制作(2サイズ)		77,760円(消費税込)
	●HTML+映像ファイルの買い取り		別途

アド・メニュー&プロモーション・メニューに関するお問い合わせ
CEATEC JAPAN 運営事務局(一般社団法人 日本エレクトロニクスショー協会)
〒100-0004 東京都千代田区大手町1-1- 3 大手センタービル5階
電話:(03)6212-5233/FAX:(03)6212-5226/E-mail:contact2018@ceatec.com